



# LISTE DES ZONES DE PROTECTIONS DEMANDEES AU PLU AU TITRE DE L'ARCHEOLOGIE

Service régional de  
l'archéologie

vendredi 12 avril 2013

## LOCMARIAQUER

N° de Zone	Nature de la zone demandée	Parcelles	Identification de l'EA
1	2	2013 :BP1.100;BP1.101;BP1.102;BP1.103;BP1.104;BP1.105;BP1.106;BP1.107;BP1.108;BP1.109;BP1.110;BP1.111;BP1.112;BP1.113;BP1.114;BP1.115;BP1.116;BP1.117;BP1.118;BP1.119;BP1.120;BP1.122;BP1.123;BP1.124;BP1.125;BP1.128;BP1.129;BP1.130;BP1.131;BP1.132;BP1.133;BP1.134;BP1.135;BP1.136;BP1.137;BP1.138;BP1.139;BP1.140;BP1.141;BP1.143;BP1.144;BP1.145;BP1.146;BP1.147;BP1.148;BP1.149;BP1.150;BP1.151;BP1.152;BP1.153;BP1.157;BP1.158;BP1.159;BP1.227;BP1.291;BP1.292;BP1.323;BP1.324;BP1.325;BP1.326;BP1.327;BP1.328;BP1.329;BP1.330;BP1.331;BP1.382;BP1.477;BP1.478;BP1.91;BP1.92;BP1.95;BP1.96;BP1.98;BP1.99	12260 / 56 116 0028 / LOCMARIAQUER / KERPENHIR 1 / KERPENHIR / tumulus / Néolithique  12298 / 56 116 0043 / LOCMARIAQUER / KERPENHIR 3 / KERPENHIR / occupation / Néolithique

1 : Zone soumise à l'application des procédures d'archéologie préventive du Livre V du code du patrimoine.

2 : Secteur soumis à l'application de la loi 2001-44, relative à l'archéologie préventive et classement en zone N au P.L.U.

N° de Zone	Nature de la zone demandée	Parcelles	Identification de l'EA
1	2	2013 :BP1.100;BP1.101;BP1.102;BP1.103;BP1.104;BP1.105;BP1.106;BP1.107;BP1.108;BP1.109;BP1.110;BP1.111;BP1.112;BP1.113;BP1.114;BP1.115;BP1.116;BP1.117;BP1.118;BP1.119;BP1.120;BP1.122;BP1.123;BP1.124;BP1.125;BP1.128;BP1.129;BP1.130;BP1.131;BP1.132;BP1.133;BP1.134;BP1.135;BP1.136;BP1.137;BP1.138;BP1.139;BP1.140;BP1.141;BP1.143;BP1.144;BP1.145;BP1.146;BP1.147;BP1.148;BP1.149;BP1.150;BP1.151;BP1.152;BP1.153;BP1.157;BP1.158;BP1.159;BP1.227;BP1.291;BP1.292;BP1.323;BP1.324;BP1.325;BP1.326;BP1.327;BP1.328;BP1.329;BP1.330;BP1.331;BP1.382;BP1.477;BP1.478;BP1.91;BP1.92;BP1.95;BP1.96;BP1.98;BP1.99	12299 / 56 116 0044 / LOCMARIAQUER / SEMAPHORE / KERPENHIR / Néolithique / stèle
			12301 / 56 116 0046 / LOCMARIAQUER / GOEMORENT / KERPENHIR / menhir / Néolithique
			12302 / 56 116 0047 / LOCMARIAQUER / KERPENHIR 4 / KERPENHIR / architecture funéraire / tumulus / Néolithique
			17118 / 56 116 0066 / LOCMARIAQUER / KERPENHIR 5 / KERPENHIR / groupe de menhirs / Néolithique

N° de Zone	Nature de la zone demandée	Parcelles	Identification de l'EA
1	2	2013 :BP1.100;BP1.101;BP1.102;BP1.103;BP1.104;BP1.105;BP1.106;BP1.107;BP1.108;BP1.109;BP1.110;BP1.111;BP1.112;BP1.113;BP1.114;BP1.115;BP1.116;BP1.117;BP1.118;BP1.119;BP1.120;BP1.122;BP1.123;BP1.124;BP1.125;BP1.128;BP1.129;BP1.130;BP1.131;BP1.132;BP1.133;BP1.134;BP1.135;BP1.136;BP1.137;BP1.138;BP1.139;BP1.140;BP1.141;BP1.143;BP1.144;BP1.145;BP1.146;BP1.147;BP1.148;BP1.149;BP1.150;BP1.151;BP1.152;BP1.153;BP1.157;BP1.158;BP1.159;BP1.227;BP1.291;BP1.292;BP1.323;BP1.324;BP1.325;BP1.326;BP1.327;BP1.328;BP1.329;BP1.330;BP1.331;BP1.382;BP1.477;BP1.478;BP1.91;BP1.92;BP1.95;BP1.96;BP1.98;BP1.99	21499 / 56 116 0022 / LOCMARIAQUER / KERPENHIR 6 / KERPENHIR / groupe de menhirs / Néolithique
			2444 / 56 116 0011 / LOCMARIAQUER / GOMENEN MEN LETOURNEC / KERPENHIR / groupe de menhirs / Néolithique
			2598 / 56 116 0059 / LOCMARIAQUER / STELE DE KERPENHIR / POINTE DE KERPENHIR / Age du fer / stèle

1 : Zone soumise à l'application des procédures d'archéologie préventive du Livre V du code du patrimoine.

2 : Secteur soumis à l'application de la loi 2001-44, relative à l'archéologie préventive et classement en zone N au P.L.U.

N° de Zone	Nature de la zone demandée	Parcelles	Identification de l'EA
2	2	2013 : BP1.224;BP1.226;BP1.228;BP1.229;BP1.230;BP1.231;BP1.232;BP1.234;BP1.235;BP1.236;BP1.415	12261 / 56 116 0029 / LOCMARIAQUER / LA FALAISE / LA FALAISE / tumulus / Néolithique
3	1	2013 : BP.289-290 ; BP.392 ; BP.441 ; BP.443 ; BP.476 ;	2815 / 56 116 0058 / LOCMARIAQUER / STELE DU VILLAGE DE KERPENHIR / KERPENHIR / Age du fer / stèle
4	2	2013 : BP.83 ; BP.464	12292 / 56 116 0037 / LOCMARIAQUER / KERPENHIR 2 / KERPENHIR / dolmen ? / Néolithique

1 : Zone soumise à l'application des procédures d'archéologie préventive du Livre V du code du patrimoine.

2 : Secteur soumis à l'application de la loi 2001-44, relative à l'archéologie préventive et classement en zone N au P.L.U.

N° de Zone	Nature de la zone demandée	Parcelles	Identification de l'EA
5	2	2013 : BH1.670;BH1.673;BH1.674;BH1.675;BH1.676;BH1.677;BH1.678;BH1.708;BH1.709;BH1.712;BH1.713;BH1.714;BH1.767;BP1.11;BP1.13;BP1.14;BP1.17;BP1.18;BP1.19;BP1.2;BP1.22;BP1.23;BP1.3;BP1.4;BP1.40;BP1.402;BP1.470;BP1.471;BP1.481;BP1.482;BP1.483;BP1.484;BP1.485;BP1.497;BP1.5;BP1.6;BP1.7	15906 / 56 116 0064 / LOCMARIAQUER / LE ROUICK / LE ROUICK / extraction / Néolithique  2365 / 56 116 0010 / LOCMARIAQUER / MANE ER H'ROECH / KERPENHIR / tumulus / Néolithique

1 : Zone soumise à l'application des procédures d'archéologie préventive du Livre V du code du patrimoine.

2 : Secteur soumis à l'application de la loi 2001-44, relative à l'archéologie préventive et classement en zone N au P.L.U.

N° de Zone	Nature de la zone demandée	Parcelles	Identification de l'EA
6	1	2013 : BH1.172;BH1.173;BP1.28;BP1.29;BP1.30;BP1.308;BP1.31;BP1.32;BP1.336;BP1.387	<p data-bbox="1326 347 2042 395">4480 / 56 116 0018 / LOCMARIAQUER / LE ROUICK 1 / ER HROUEG / Néolithique / foyer</p> <hr data-bbox="1326 502 2042 505"/> <p data-bbox="1326 609 2042 657">8327 / 56 116 0020 / LOCMARIAQUER / MAISON GUYONVARCH / LE ROUICK / extraction / Néolithique</p>

1 : Zone soumise à l'application des procédures d'archéologie préventive du Livre V du code du patrimoine.

2 : Secteur soumis à l'application de la loi 2001-44, relative à l'archéologie préventive et classement en zone N au P.L.U.

N° de Zone	Nature de la zone demandée	Parcelles	Identification de l'EA
7	2	2013 : BR1.102;BR1.103;BR1.104;BR1.105;BR1.106;BR1.107;BR1.108;BR1.109;BR1.110;BR1.111;BR1.112;BR1.113;BR1.114;BR1.115;BR1.116;BR1.117;BR1.118;BR1.119;BR1.120;BR1.121;BR1.122;BR1.123;BR1.124;BR1.125;BR1.126;BR1.127;BR1.128;BR1.129;BR1.130;BR1.131;BR1.132;BR1.133;BR1.134;BR1.135;BR1.136;BR1.137;BR1.138;BR1.139;BR1.140	12300 / 56 116 0045 / LOCMARIAQUER / POINTE DES PIERRES PLATES / KERHERE / Epoque indéterminée / butte  2443 / 56 116 0012 / LOCMARIAQUER / MEIN PLAT (LES PIERRES PLATES) / KERHERE / allée couverte / Néolithique
8	2	2013 : BM.81.82.83.84.85.86.87.	2441 / 56 116 0014 / LOCMARIAQUER / POINTE ER HOURER / SAINT PIERRE LOPEREC / dolmen / Néolithique

N° de Zone	Nature de la zone demandée	Parcelles	Identification de l'EA
9	2	2013 : BL1.123;BL1.124;BL1.125;BL1.126;BL1.127;BL1.128;BL1.129.	2440 / 56 116 0015 / LOCMARIAQUER / ROC' H ER VIL / SAINT PIERRE LOPEREC / dolmen / Néolithique
10	2	2013 : BK1.38;BK1.39;BK1.40	2442 / 56 116 0013 / LOCMARIAQUER / KERLUD 1 / KERLUD / dolmen / Néolithique
11	2	2013 : BK1.135;BK1.148;BK1.46;BK1.48;BK1.49;BK1.51.	12263 / 56 116 0031 / LOCMARIAQUER / KERLUD III / KERLUD / tumulus / Epoque indéterminée

1 : Zone soumise à l'application des procédures d'archéologie préventive du Livre V du code du patrimoine.

2 : Secteur soumis à l'application de la loi 2001-44, relative à l'archéologie préventive et classement en zone N au P.L.U.



N° de Zone	Nature de la zone demandée	Parcelles	Identification de l'EA
12	1	2013 : BK1.43;BK1.44;BK1.45;BK1.47;BK1.68;BK1.69;BK1.70;BK1.71;BK1.72;BK1.73;BK1.74.	12297 / 56 116 0042 / LOCMARIAQUER / KERLUD 4 / KERLUD / occupation / Néolithique
13	2	2013 : BM1.31;BM1.477;BM1.478.	12264 / 56 116 0032 / LOCMARIAQUER / LOPERET / SAINT PIERRE LOPERET / architecture funéraire / Néolithique

1 : Zone soumise à l'application des procédures d'archéologie préventive du Livre V du code du patrimoine.

2 : Secteur soumis à l'application de la loi 2001-44, relative à l'archéologie préventive et classement en zone N au P.L.U.

N° de Zone	Nature de la zone demandée	Parcelles	Identification de l'EA
14	2	2013 : AP1.48;AP1.49;AP1.5;AP1.50;AP1.51;AP1.52;AP1.53;AP1.54;AP1.55;AP1.56;AP1.57;AP1.58;AP1.59;AP1.60;AP1.61;AP1.62;AP1.63;AP1.64;AP1.65;AP1.66;AP1.67;AP1.68;AP1.69;AP1.70;AP1.71;AR1.53;AS1.185;AS1.51;AS1.52;AS1.53;AS1.54;AS1.55;AS1.56;AS1.60;AS1.61;AS1.62;AT1.1;AT1.119;AT1.120;AT1.2;AT1.3;AT1.4;AT1.5;AT1.6.	12262 / 56 116 0030 / LOCMARIAQUER / KERINIS / KERINIS / tumulus / Néolithique  2372 / 56 116 0001 / LOCMARIAQUER / MEN ER HOUER VAD / KERGUELVAN / menhir / Néolithique
15	2	2013 : AT1.118;AT1.166;AT1.24;AT1.65;AT1.66;AT1.67;AT1.68;AT1.69;BA1.1;BA1.189;BA1.190;BA1.191;BA1.2;BA1.3	16817 / 56 116 0065 / LOCMARIAQUER / KERGUELVAN / KERGUELVAN / tumulus / Néolithique

1 : Zone soumise à l'application des procédures d'archéologie préventive du Livre V du code du patrimoine.

2 : Secteur soumis à l'application de la loi 2001-44, relative à l'archéologie préventive et classement en zone N au P.L.U.

N° de Zone	Nature de la zone demandée	Parcelles	Identification de l'EA
16	2	2013:AK1.138à147; AL1.25à29	2438 / 56 116 0016 / LOCMARIAQUER / ER ROC'H / KERCADORET / dolmen / Néolithique

1 : Zone soumise à l'application des procédures d'archéologie préventive du Livre V du code du patrimoine.

2 : Secteur soumis à l'application de la loi 2001-44, relative à l'archéologie préventive et classement en zone N au P.L.U.

N° de Zone	Nature de la zone demandée	Parcelles	Identification de l'EA
17	2	2013 : AE1.167;AE1.168;AE1.169;AE1.170;AE1.171;AE1.172;AE1.179;AE1.180;AE1.186;AE1.44;AE1.45;AE1.46;AE1.47;AE1.48;AE1.5;AE1.6;AE1.87;AE1.88;AE1.89;AE1.90;AE1.91;AE1.92;AE1.93;AE1.94;AE1.95	12288 / 56 116 0033 / LOCMARIAQUER / PONT ER LEN / PONT ER LEN / dolmen / Néolithique
			12290 / 56 116 0035 / LOCMARIAQUER / Kerdaniel 1 / Kerdaniel / Epoque indéterminée / polissoir fixe
			21413 / 56 116 0070 / LOCMARIAQUER / MANE GRAHOUILLET / Kerdaniel 2 / dolmen / Néolithique
			2371 / 56 116 0002 / LOCMARIAQUER / MANE ER ROCH / Kerdaniel / dolmen / Néolithique

1 : Zone soumise à l'application des procédures d'archéologie préventive du Livre V du code du patrimoine.

2 : Secteur soumis à l'application de la loi 2001-44, relative à l'archéologie préventive et classement en zone N au P.L.U.

N° de Zone	Nature de la zone demandée	Parcelles	Identification de l'EA
18	1	2013 : AE1.100;AE1.101;AE1.102;AE1.103;AE1.104;AE1.105;AE1.106;AE1.107;AE1.189;AE1.190;AE1.96;AE1.97;AE1.98;AE1.99	12291 / 56 116 0036 / LOCMARIAQUER / Kerdaniel 2 / Kerdaniel / occupation / Néolithique
19	1	2013 : AE1.20;AE1.21;AE1.22;AE1.23;AE1.24	12289 / 56 116 0034 / LOCMARIAQUER / LE MOULIN DU MOUSTOIR / LE MOULIN DU MOUSTOIR / occupation / Néolithique
20	2	2013 : AH1.192;AH1.193;AH1.198;AH1.199;AH1.200;AH1.201.	2576 / 56 116 0003 / LOCMARIAQUER / / Kerjean / dolmen / Néolithique

1 : Zone soumise à l'application des procédures d'archéologie préventive du Livre V du code du patrimoine.

2 : Secteur soumis à l'application de la loi 2001-44, relative à l'archéologie préventive et classement en zone N au P.L.U.

N° de Zone	Nature de la zone demandée	Parcelles	Identification de l'EA
21	2	2013 : AH1.113;AH1.116;AH1.117.	2370 / 56 116 0004 / LOCMARIAQUER / / KERLAVAREC / dolmen / Néolithique
22	2	2013 : AK1.68;AK1.69;AK1.71;AK1.73;AM1.1;AM1.2;AM1.3;AM1.4;AM1.5;AM1.6;AM1.7;AM1.8;AM1.9.	2369 / 56 116 0005 / LOCMARIAQUER / ER ROCH / COET COURZO / dolmen / Néolithique
23	1	2013 : AI1.135;AI1.59;AI1.61;AM1.10;AM1.104;AM1.105;AM1.106;AM1.11;AM1.12;AM1.13;AM1.14;AM1.15;AM1.16;AM1.17;AM1.18;AM1.19;AM1.20;AM1.21;AM1.23;AM1.97.	12303 / 56 116 0048 / LOCMARIAQUER / MOULIN DE COET COURZO / COET COURZO / occupation / Néolithique

1 : Zone soumise à l'application des procédures d'archéologie préventive du Livre V du code du patrimoine.

2 : Secteur soumis à l'application de la loi 2001-44, relative à l'archéologie préventive et classement en zone N au P.L.U.

N° de Zone	Nature de la zone demandée	Parcelles	Identification de l'EA
24	2	2013 : AN1.272;AN1.273;AN1.274	2368 / 56 116 0006 / LOCMARIAQUER / ER ROH / KERVERESSE / dolmen / Néolithique
25	2	2013 : BD1.106;BD1.107;BD1.108;BD1.109;BD1.111;BD1.116;BD1.117;BD1.118;BD1.119;BD1.120;BD1.141;BD1.144;BD1.152;BD1.153;BD1.154;BD1.166;BD1.182;BD1.213;BD1.219;BD1.220;BD1.223;BD1.235;BD1.278;BD1.279;BD1.280;BD1.281;BD1.282;BD1.283;BD1.284;BD1.285;BD1.286;BD1.33;BD1.37;BD1.38;BD1.39;BD1.40;BD1.42;BD1.83;BD1.84.	2367 / 56 116 0007 / LOCMARIAQUER / MANE LUD / LE NELUD / dolmen / tumulus / Néolithique

N° de Zone	Nature de la zone demandée	Parcelles	Identification de l'EA
26	2	2013 : BD1.123;BD1.124;BD1.145;BD1.146;BD1.228;BD1.239;BD1.240;BD1.241;BD1.242;BD1.243;BD1.244;BD1.245;BD1.246;BD1.247;BD1.248;BD1.249;BD1.250;BD1.251;BD1.252;BD1.253;BD1.254;BD1.255;BD1.256;BD1.257;BD1.258;BD1.259;BD1.260;BD1.261;BD1.262;BD1.263;BD1.264;BD1.265;BD1.266;BD1.267;BD1.268;BD1.269;BD1.273;BD1.274;BD1.275;BD1.276;BD1.79;BD1.80;BD1.81;BE1.14;BE1.256;BE1.257;BE1.258;BE1.259;BE1.260;BE1.261;BE1.262;BE1.263;BE1.264;BE1.265;BE1.266;BE1.267;BE1.391;BE1.398.	12259 / 56 116 0027 / LOCMARIAQUER / NOUVEAU CIMETIERE / ER GRAH / habitat / Néolithique - Age du bronze
			15385 / 56 116 0062 / LOCMARIAQUER / / TABLE-DES-MARCHAND / dolmen / cairn / Néolithique moyen
			15386 / 56 116 0063 / LOCMARIAQUER / GRAND-MENHIR / ER VINGLE VRAS "LE GRAND MENHIR" / menhir / Néolithique
			2439 / 56 116 0008 / LOCMARIAQUER / ER-VINGLE / ER GRAH / caveau / tumulus / Néolithique moyen

1 : Zone soumise à l'application des procédures d'archéologie préventive du Livre V du code du patrimoine.

2 : Secteur soumis à l'application de la loi 2001-44, relative à l'archéologie préventive et classement en zone N au P.L.U.



N° de Zone	Nature de la zone demandée	Parcelles	Identification de l'EA
26	2	2013 : BD1.123;BD1.124;BD1.145;BD1.146;BD1.228;BD1.239;BD1.240;BD1.241;BD1.242;BD1.243;BD1.244;BD1.245;BD1.246;BD1.247;BD1.248;BD1.249;BD1.250;BD1.251;BD1.252;BD1.253;BD1.254;BD1.255;BD1.256;BD1.257;BD1.258;BD1.259;BD1.260;BD1.261;BD1.262;BD1.263;BD1.264;BD1.265;BD1.266;BD1.267;BD1.268;BD1.269;BD1.273;BD1.274;BD1.275;BD1.276;BD1.79;BD1.80;BD1.81;BE1.14;BE1.256;BE1.257;BE1.258;BE1.259;BE1.260;BE1.261;BE1.262;BE1.263;BE1.264;BE1.265;BE1.266;BE1.267;BE1.391;BE1.398.	2596 / 56 116 0055 / LOCMARIAQUER / CIMETIERE / LE BOURG / spectacle-jeux / nécropole / Gallo-romain

1 : Zone soumise à l'application des procédures d'archéologie préventive du Livre V du code du patrimoine.

2 : Secteur soumis à l'application de la loi 2001-44, relative à l'archéologie préventive et classement en zone N au P.L.U.

N° de Zone	Nature de la zone demandée	Parcelles	Identification de l'EA
27	2	2013 : BE1.199;BE1.200;BE1.209;BE1.210;BE1.211;BE1.212;BE1.216;BE1.217;BE1.218;BE1.219;BE1.224;BE1.225;BE1.242;BE1.243;BE1.244;BE1.245;BE1.246;BE1.247;BE1.248;BE1.249;BE1.250;BE1.251;BE1.309;BE1.321;BE1.322;BE1.325;BE1.326;BE1.331;BE1.332;BE1.333;BE1.334;BE1.335;BE1.393;BE1.401;BE1.419;BE1.421;BE1.426;BE1.450;BE1.452;BE1.455;BE1.456;BE1.457;BE1.458;BE1.459;BE1.460;BE1.483;BE1.489;BE1.490;BE1.519;BE1.539;BE1.540;BE1.541;BI1.394;BI1.71.	12293 / 56 116 0038 / LOCMARIAQUER / MEN BRONSO / BRONSO / menhir / Néolithique
			12296 / 56 116 0041 / LOCMARIAQUER / MANE RUTUAL 2 / MANE RUTUAL / dolmen / Néolithique
			15012 / 56 116 0061 / LOCMARIAQUER / MANE RUTUAL / MANE RUTUAL / Gallo-romain / fondation, sol d'occupation
			2366 / 56 116 0009 / LOCMARIAQUER / MANE RUTUAL 1 / MANE RUTUAL / dolmen / Néolithique

N° de Zone	Nature de la zone demandée	Parcelles	Identification de l'EA
28	2	2013 : BH.600 ; BH.604 ; BH.642 ; BH.644 ; BH.668 ; BH.716-717	2597 / 56 116 0057 / LOCMARIAQUER / LOTISSEMENT "LE LEHUIE" / LE LEHUIE "ER HASTEL" / thermes / édifice public / Gallo-romain

1 : Zone soumise à l'application des procédures d'archéologie préventive du Livre V du code du patrimoine.

2 : Secteur soumis à l'application de la loi 2001-44, relative à l'archéologie préventive et classement en zone N au P.L.U.

N° de Zone	Nature de la zone demandée	Parcelles	Identification de l'EA
29	1	<p>2013 :</p> <p>AE1.2;AE1.5;AE1.142à150;AE1.158-159;AE1.176-177;AE1.182à184;AE1.187-188;AE1.199-200;AE1.213à216;AE1.228;AE1.252-253;AE1.272;AK1.6-7;AK1.11;AK1.14à21;AK1.31;AK1.128-129;AK1.140à143;AK1.148à153;AK1.157à160;AK1.165;AK1.192à194;AK1.208-209;AK1.210;AK1.212;AK1.216;AK1.218-219;AK1.240;AL1.21à24;AL1.157;AL1.223-224;AL1.226à234;AL1.238à249;AL1.251-252;AL1.263;AL1.280-281;AL1.283;AL1.288-290;AL1.292à294;AN1.124à128;AN1.132-133;AN1.140;AN1.142;AN1.144;AN1.151à153;AN1.165;AN1.168;AN1.170;AN1.190à192;AN1.208-209;AN1.233à237;AN1.241à244;AN1.250;AN1.252;AN1.299;AN1.306;AN1.318;AN1.320;AN1.341;AN1.351;AN1.379;AN1.381à384;AN1.397;AN1.405;AN1.407à409;AN1.411-412</p>	<p>20733 / 56 116 0067 / LOCMARIAQUER / VOIE CASTENNEC/LOCMARIAQUER / Section unique de Pont-er-lenn au Bourg / voie / Gallo-romain - Période récente</p> <p>8772 / 56 116 0021 / LOCMARIAQUER / KERIVAUD / KERIVAUD / Age du bronze - Moyen-âge / fosse</p>
		<p>2013 :</p> <p>AO1.6;AO1.11à15;AO1.21à26;AO1.39;AO1.41;AO1.43;AO1.67;AO1.71;AO1.79;AO1.82;AO1.84à86;AV1.67;AV1.72à74;AV1.241;AV1.289;AV1.300;AV1.303;AW1.1à11;AW1.14à20;AW1.22à24;AW1.36;AW1.37;AW1.38;AW1.39;AW1.42;AW1.83à89;AW1.90;AW1.95-96;AW1.98à101;AW1.104-105;AX1.96-97;AX1.100à106;AX1.113-114;AX1.138-139;AX1.146;AX1.150;AX1.186;AX1.200à203;AX1.205à210;AX1.213-214;AX1.217;AX1.230;AY1.24à32;AY1.34;AY1.142;AY1.144;AY1.182-183;BD1.19à30;BD1.170à177;BD1.179;BD1.213;BD1.229;BD1.231-232</p>	<p>20733 / 56 116 0067 / LOCMARIAQUER / VOIE CASTENNEC/LOCMARIAQUER / Section unique de Pont-er-lenn au Bourg / voie / Gallo-romain - Période récente</p> <p>8772 / 56 116 0021 / LOCMARIAQUER / KERIVAUD / KERIVAUD / Age du bronze - Moyen-âge / fosse</p>

1 : Zone soumise à l'application des procédures d'archéologie préventive du Livre V du code du patrimoine.

2 : Secteur soumis à l'application de la loi 2001-44, relative à l'archéologie préventive et classement en zone N au P.L.U.

N° de Zone	Nature de la zone demandée	Parcelles	Identification de l'EA
30	1	2013 : AX1.115;AX1.117;AX1.118;AX1.119;AX1.120;AX1.126;AX1.127;AX1.128;AX1.129;AX1.130;AX1.131;AX1.132;AX1.154;AX1.155;AX1.167;AX1.169;AX1.171;AX1.172;AX1.173;AX1.179;AX1.180;AX1.181;AX1.182;AX1.183;AX1.187;AX1.188;AX1.229;AX1.42;AX1.44;AX1.51;AX1.56;AX1.58;AX1.59;AX1.60;AX1.61;AX1.62;AX1.63;AX1.64;AX1.66;AX1.67;AX1.68;AX1.69;AX1.77;AX1.78;AX1.80;AX1.81;AX1.85;AX1.86;BD1.203;BD1.204;BD1.205;BD1.208;BD1.214;BD1.215;BD1.217;BD1.222;BD1.225;BD1.236;BD1.238;BD1.271;BD1.272;BD1.43;BD1.44;BD1.45;BD1.46;BD1.47;BD1.48;BD1.49;BD1.50;BD1.51;BD1.52;BD1.53;BD1.54;BD1.55;BD1.56;BD1.59;BD1.60;BD1.61;BD1.62;BD1.63;BD1.64;BD1.65;BD1.67;BD1.68;BD1.69;BD1.70;BD1.71;BD1.72;BD1.73;BD1.76;BD1.77;BD1.78;BD1.85;BD1.86;BD1.87;BD1.88	11246 / 56 116 0025 / LOCMARIAQUER / ANCIENNE ECOLE DU VOTTEN / LE BOURG / boutique / habitat / Gallo-romain
			12294 / 56 116 0039 / LOCMARIAQUER / MEN ER MERE / GROH ER MENACH / menhir / Néolithique
			12305 / 56 116 0052 / LOCMARIAQUER / MAISON KERGOSIEN / LE BOURG / nécropole / Gallo-romain - Moyen-âge
			12306 / 56 116 0051 / LOCMARIAQUER / MAISON LE ROL / RUELLE DES VENETES / thermes / Gallo-romain

N° de Zone	Nature de la zone demandée	Parcelles	Identification de l'EA
30	1	2013 : AX1.115;AX1.117;AX1.118;AX1.119;AX1.120;AX1.126;AX1.127;AX1.128;AX1.129;AX1.130;AX1.131;AX1.132;AX1.154;AX1.155;AX1.167;AX1.169;AX1.171;AX1.172;AX1.173;AX1.179;AX1.180;AX1.181;AX1.182;AX1.183;AX1.187;AX1.188;AX1.229;AX1.42;AX1.44;AX1.51;AX1.56;AX1.58;AX1.59;AX1.60;AX1.61;AX1.62;AX1.63;AX1.64;AX1.66;AX1.67;AX1.68;AX1.69;AX1.77;AX1.78;AX1.80;AX1.81;AX1.85;AX1.86;BD1.203;BD1.204;BD1.205;BD1.208;BD1.214;BD1.215;BD1.217;BD1.222;BD1.225;BD1.236;BD1.238;BD1.271;BD1.272;BD1.43;BD1.44;BD1.45;BD1.46;BD1.47;BD1.48;BD1.49;BD1.50;BD1.51;BD1.52;BD1.53;BD1.54;BD1.55;BD1.56;BD1.59;BD1.60;BD1.61;BD1.62;BD1.63;BD1.64;BD1.65;BD1.67;BD1.68;BD1.69;BD1.70;BD1.71;BD1.72;BD1.73;BD1.76;BD1.77;BD1.78;BD1.85;BD1.86;BD1.87;BD1.88	12307 / 56 116 0050 / LOCMARIAQUER / EGLISE / LE BOURG / cimetière / église / Moyen-âge
			12311 / 56 116 0049 / LOCMARIAQUER / PARK ER BELEK / LE BOURG / édifice public / cultuel et religieux / Gallo-romain
			13058 / 56 116 0053 / LOCMARIAQUER / LE LEHUIE SUD / RUE WILSON / occupation / Gallo-romain - Période récente
			20898 / 56 116 0068 / LOCMARIAQUER / 13 RUE D'AURAY / 13 RUE D'AURAY / occupation / Gallo-romain

1 : Zone soumise à l'application des procédures d'archéologie préventive du Livre V du code du patrimoine.

2 : Secteur soumis à l'application de la loi 2001-44, relative à l'archéologie préventive et classement en zone N au P.L.U.

N° de Zone	Nature de la zone demandée	Parcelles	Identification de l'EA
30	1	2013 : AX1.115;AX1.117;AX1.118;AX1.119;AX1.120;AX1.126;AX1.127;AX1.128;AX1.129;AX1.130;AX1.131;AX1.132;AX1.154;AX1.155;AX1.167;AX1.169;AX1.171;AX1.172;AX1.173;AX1.179;AX1.180;AX1.181;AX1.182;AX1.183;AX1.187;AX1.188;AX1.229;AX1.42;AX1.44;AX1.51;AX1.56;AX1.58;AX1.59;AX1.60;AX1.61;AX1.62;AX1.63;AX1.64;AX1.66;AX1.67;AX1.68;AX1.69;AX1.77;AX1.78;AX1.80;AX1.81;AX1.85;AX1.86;BD1.203;BD1.204;BD1.205;BD1.208;BD1.214;BD1.215;BD1.217;BD1.222;BD1.225;BD1.236;BD1.238;BD1.271;BD1.272;BD1.43;BD1.44;BD1.45;BD1.46;BD1.47;BD1.48;BD1.49;BD1.50;BD1.51;BD1.52;BD1.53;BD1.54;BD1.55;BD1.56;BD1.59;BD1.60;BD1.61;BD1.62;BD1.63;BD1.64;BD1.65;BD1.67;BD1.68;BD1.69;BD1.70;BD1.71;BD1.72;BD1.73;BD1.76;BD1.77;BD1.78;BD1.85;BD1.86;BD1.87;BD1.88	20899 / 56 116 0069 / LOCMARIAQUER / RUE DE LA PLAGE- ABRI BUS / RUE DE LA PLAGE / occupation / Age du fer - Gallo-romain
			21418 / 56 116 0071 / LOCMARIAQUER / RUE DE LA PLAGE / RUE DE LA PLAGE / Gallo-romain / mur
			21477 / 56 116 0072 / LOCMARIAQUER / LA MAIRIE / LA MAIRIE / Gallo-romain / puits
			2599 / 56 116 0060 / LOCMARIAQUER / CHAPELLE SAINT MICHEL / BOURG DE LOCMARIAQUER / occupation / fanum / Gallo-romain - Moyen-âge

1 : Zone soumise à l'application des procédures d'archéologie préventive du Livre V du code du patrimoine.

2 : Secteur soumis à l'application de la loi 2001-44, relative à l'archéologie préventive et classement en zone N au P.L.U.

N° de Zone	Nature de la zone demandée	Parcelles	Identification de l'EA
30	1	2013 : BE1.101;BE1.102;BE1.103;BE1.104;BE1.106;BE1.107;BE1.108;BE1.109;BE1.110;BE1.114;BE1.115;BE1.116;BE1.117;BE1.118;BE1.120;BE1.121;BE1.122;BE1.123;BE1.124;BE1.125;BE1.127;BE1.128;BE1.130;BE1.131;BE1.132;BE1.133;BE1.134;BE1.135;BE1.136;BE1.137;BE1.138;BE1.139;BE1.141;BE1.142;BE1.143;BE1.146;BE1.147;BE1.148;BE1.149;BE1.150;BE1.151;BE1.152;BE1.153;BE1.154;BE1.155;BE1.156;BE1.158;BE1.159;BE1.16;BE1.160;BE1.161;BE1.162;BE1.163;BE1.164;BE1.165;BE1.166;BE1.168;BE1.169;BE1.17;BE1.171;BE1.173;BE1.174;BE1.175;BE1.176;BE1.177;BE1.179;BE1.180;BE1.182;BE1.184;BE1.185;BE1.186;BE1.187;BE1.19;BE1.190;BE1.191;BE1.193;BE1.194;BE1.195;BE1.196;BE1.197;BE1.20;BE1.21;BE1.22;BE1.222;BE1.223;BE1.236;BE1.238;BE1.240;BE1.241;BE1.25;BE1.26;BE1.27;BE1.28;BE1.29;BE1.293;BE1.294;BE1.295;BE1.296;BE1.297;BE1.30;BE1.301;BE1.302;BE1.31;BE1.310;BE1.311;BE1.313;BE1.314;BE1.316;BE1.317;BE1.318;BE1.32;BE1.33;BE1.34;BE1.340;BE1.341;BE1.342;BE1.343;BE1.344;BE1.345;BE1.346;BE1.347;BE1.348;BE1.35;BE1.350	11246 / 56 116 0025 / LOCMARIAQUER / ANCIENNE ECOLE DU VOTTEN / LE BOURG / boutique / habitat / Gallo-romain
			12294 / 56 116 0039 / LOCMARIAQUER / MEN ER MERE / GROH ER MENACH / menhir / Néolithique
			12305 / 56 116 0052 / LOCMARIAQUER / MAISON KERGOSIEN / LE BOURG / nécropole / Gallo-romain - Moyen-âge
			12306 / 56 116 0051 / LOCMARIAQUER / MAISON LE ROL / RUELLE DES VENETES / thermes / Gallo-romain

1 : Zone soumise à l'application des procédures d'archéologie préventive du Livre V du code du patrimoine.

2 : Secteur soumis à l'application de la loi 2001-44, relative à l'archéologie préventive et classement en zone N au P.L.U.



N° de Zone	Nature de la zone demandée	Parcelles	Identification de l'EA
30	1	2013 : BE1.101;BE1.102;BE1.103;BE1.104;BE1.106;BE1.107;BE1.108;BE1.109;BE1.110;BE1.114;BE1.115;BE1.116;BE1.117;BE1.118;BE1.120;BE1.121;BE1.122;BE1.123;BE1.124;BE1.125;BE1.127;BE1.128;BE1.130;BE1.131;BE1.132;BE1.133;BE1.134;BE1.135;BE1.136;BE1.137;BE1.138;BE1.139;BE1.141;BE1.142;BE1.143;BE1.146;BE1.147;BE1.148;BE1.149;BE1.150;BE1.151;BE1.152;BE1.153;BE1.154;BE1.155;BE1.156;BE1.158;BE1.159;BE1.16;BE1.160;BE1.161;BE1.162;BE1.163;BE1.164;BE1.165;BE1.166;BE1.168;BE1.169;BE1.17;BE1.171;BE1.173;BE1.174;BE1.175;BE1.176;BE1.177;BE1.179;BE1.180;BE1.182;BE1.184;BE1.185;BE1.186;BE1.187;BE1.19;BE1.190;BE1.191;BE1.193;BE1.194;BE1.195;BE1.196;BE1.197;BE1.20;BE1.21;BE1.22;BE1.222;BE1.223;BE1.236;BE1.238;BE1.240;BE1.241;BE1.25;BE1.26;BE1.27;BE1.28;BE1.29;BE1.293;BE1.294;BE1.295;BE1.296;BE1.297;BE1.30;BE1.301;BE1.302;BE1.31;BE1.310;BE1.311;BE1.313;BE1.314;BE1.316;BE1.317;BE1.318;BE1.32;BE1.33;BE1.34;BE1.340;BE1.341;BE1.342;BE1.343;BE1.344;BE1.345;BE1.346;BE1.347;BE1.348;BE1.35;BE1.350	12307 / 56 116 0050 / LOCMARIAQUER / EGLISE / LE BOURG / cimetière / église / Moyen-âge
			12311 / 56 116 0049 / LOCMARIAQUER / PARK ER BELEK / LE BOURG / édifice public / cultuel et religieux / Gallo-romain
			13058 / 56 116 0053 / LOCMARIAQUER / LE LEHUIE SUD / RUE WILSON / occupation / Gallo-romain - Période récente
			20898 / 56 116 0068 / LOCMARIAQUER / 13 RUE D'AURAY / 13 RUE D'AURAY / occupation / Gallo-romain

1 : Zone soumise à l'application des procédures d'archéologie préventive du Livre V du code du patrimoine.

2 : Secteur soumis à l'application de la loi 2001-44, relative à l'archéologie préventive et classement en zone N au P.L.U.

N° de Zone	Nature de la zone demandée	Parcelles	Identification de l'EA
30	1	2013 : BE1.101;BE1.102;BE1.103;BE1.104;BE1.106;BE1.107;BE1.108;BE1.109;BE1.110;BE1.114;BE1.115;BE1.116;BE1.117;BE1.118;BE1.120;BE1.121;BE1.122;BE1.123;BE1.124;BE1.125;BE1.127;BE1.128;BE1.130;BE1.131;BE1.132;BE1.133;BE1.134;BE1.135;BE1.136;BE1.137;BE1.138;BE1.139;BE1.141;BE1.142;BE1.143;BE1.146;BE1.147;BE1.148;BE1.149;BE1.150;BE1.151;BE1.152;BE1.153;BE1.154;BE1.155;BE1.156;BE1.158;BE1.159;BE1.16;BE1.160;BE1.161;BE1.162;BE1.163;BE1.164;BE1.165;BE1.166;BE1.168;BE1.169;BE1.17;BE1.171;BE1.173;BE1.174;BE1.175;BE1.176;BE1.177;BE1.179;BE1.180;BE1.182;BE1.184;BE1.185;BE1.186;BE1.187;BE1.19;BE1.190;BE1.191;BE1.193;BE1.194;BE1.195;BE1.196;BE1.197;BE1.20;BE1.21;BE1.22;BE1.222;BE1.223;BE1.236;BE1.238;BE1.240;BE1.241;BE1.25;BE1.26;BE1.27;BE1.28;BE1.29;BE1.293;BE1.294;BE1.295;BE1.296;BE1.297;BE1.30;BE1.301;BE1.302;BE1.31;BE1.310;BE1.311;BE1.313;BE1.314;BE1.316;BE1.317;BE1.318;BE1.32;BE1.33;BE1.34;BE1.340;BE1.341;BE1.342;BE1.343;BE1.344;BE1.345;BE1.346;BE1.347;BE1.348;BE1.35;BE1.350	20899 / 56 116 0069 / LOCMARIAQUER / RUE DE LA PLAGE- ABRI BUS / RUE DE LA PLAGE / occupation / Age du fer - Gallo-romain
			21418 / 56 116 0071 / LOCMARIAQUER / RUE DE LA PLAGE / RUE DE LA PLAGE / Gallo-romain / mur
			21477 / 56 116 0072 / LOCMARIAQUER / LA MAIRIE / LA MAIRIE / Gallo-romain / puits
			2599 / 56 116 0060 / LOCMARIAQUER / CHAPELLE SAINT MICHEL / BOURG DE LOCMARIAQUER / occupation / fanum / Gallo-romain - Moyen-âge

1 : Zone soumise à l'application des procédures d'archéologie préventive du Livre V du code du patrimoine.

2 : Secteur soumis à l'application de la loi 2001-44, relative à l'archéologie préventive et classement en zone N au P.L.U.

N° de Zone	Nature de la zone demandée	Parcelles	Identification de l'EA
30	1	2013 : BE1.351;BE1.352;BE1.354;BE1.355;BE1.356;BE1.357;BE1.358;BE1.36;BE1.360;BE1.361;BE1.362;BE1.363;BE1.364;BE1.37;BE1.38;BE1.389;BE1.39;BE1.40;BE1.403;BE1.404;BE1.405;BE1.406;BE1.408;BE1.409;BE1.41;BE1.415;BE1.42;BE1.428;BE1.43;BE1.432;BE1.433;BE1.436;BE1.438;BE1.439;BE1.44;BE1.440;BE1.441;BE1.46;BE1.461;BE1.462;BE1.469;BE1.47;BE1.470;BE1.475;BE1.48;BE1.486;BE1.488;BE1.49;BE1.491;BE1.493;BE1.494;BE1.497;BE1.498;BE1.499;BE1.504;BE1.505;BE1.506;BE1.507;BE1.508;BE1.51;BE1.52;BE1.526;BE1.527;BE1.528;BE1.529;BE1.53;BE1.530;BE1.531;BE1.532;BE1.536;BE1.537;BE1.54;BE1.55;BE1.56;BE1.57;BE1.58;BE1.59;BE1.60;BE1.61;BE1.62;BE1.63;BE1.64;BE1.65;BE1.66;BE1.67;BE1.68;BE1.69;BE1.70;BE1.71;BE1.72;BE1.73;BE1.74;BE1.75;BE1.77;BE1.78;BE1.80;BE1.81;BE1.82;BE1.83;BE1.84;BE1.85;BE1.86;BE1.87;BE1.88;BE1.89;BE1.90;BE1.91;BE1.92;BE1.93;BE1.94;BE1.95;BE1.97;BE1.98;BE1.99;BH1.1;BH1.10;BH1.100;BH1.101;BH1.102;BH1.104;BH1.105;BH1.106;BH1.107;BH1.108;BH1.109;BH1.11;BH1.110;BH1.111;BH1.112;BH1.113;BH1.114;BH1.115;BH1.116;BH1.117;BH1.118;	11246 / 56 116 0025 / LOCMARIAQUER / ANCIENNE ECOLE DU VOTTEN / LE BOURG / boutique / habitat / Gallo-romain
			12294 / 56 116 0039 / LOCMARIAQUER / MEN ER MERE / GROH ER MENACH / menhir / Néolithique
			12305 / 56 116 0052 / LOCMARIAQUER / MAISON KERGOSIEN / LE BOURG / nécropole / Gallo-romain - Moyen-âge
			12306 / 56 116 0051 / LOCMARIAQUER / MAISON LE ROL / RUELLE DES VENETES / thermes / Gallo-romain

1 : Zone soumise à l'application des procédures d'archéologie préventive du Livre V du code du patrimoine.

2 : Secteur soumis à l'application de la loi 2001-44, relative à l'archéologie préventive et classement en zone N au P.L.U.

N° de Zone	Nature de la zone demandée	Parcelles	Identification de l'EA
30	1	2013 : BE1.351;BE1.352;BE1.354;BE1.355;BE1.356;BE1.357;BE1.358;BE1.36;BE1.360;BE1.361;BE1.362;BE1.363;BE1.364;BE1.37;BE1.38;BE1.389;BE1.39;BE1.40;BE1.403;BE1.404;BE1.405;BE1.406;BE1.408;BE1.409;BE1.41;BE1.415;BE1.42;BE1.428;BE1.43;BE1.432;BE1.433;BE1.436;BE1.438;BE1.439;BE1.44;BE1.440;BE1.441;BE1.46;BE1.461;BE1.462;BE1.469;BE1.47;BE1.470;BE1.475;BE1.48;BE1.486;BE1.488;BE1.49;BE1.491;BE1.493;BE1.494;BE1.497;BE1.498;BE1.499;BE1.504;BE1.505;BE1.506;BE1.507;BE1.508;BE1.51;BE1.52;BE1.526;BE1.527;BE1.528;BE1.529;BE1.53;BE1.530;BE1.531;BE1.532;BE1.536;BE1.537;BE1.54;BE1.55;BE1.56;BE1.57;BE1.58;BE1.59;BE1.60;BE1.61;BE1.62;BE1.63;BE1.64;BE1.65;BE1.66;BE1.67;BE1.68;BE1.69;BE1.70;BE1.71;BE1.72;BE1.73;BE1.74;BE1.75;BE1.77;BE1.78;BE1.80;BE1.81;BE1.82;BE1.83;BE1.84;BE1.85;BE1.86;BE1.87;BE1.88;BE1.89;BE1.90;BE1.91;BE1.92;BE1.93;BE1.94;BE1.95;BE1.97;BE1.98;BE1.99;BH1.1;BH1.10;BH1.100;BH1.101;BH1.102;BH1.104;BH1.105;BH1.106;BH1.107;BH1.108;BH1.109;BH1.11;BH1.110;BH1.111;BH1.112;BH1.113;BH1.114;BH1.115;BH1.116;BH1.117;BH1.118;	12307 / 56 116 0050 / LOCMARIAQUER / EGLISE / LE BOURG / cimetière / église / Moyen-âge
			12311 / 56 116 0049 / LOCMARIAQUER / PARK ER BELEK / LE BOURG / édifice public / cultuel et religieux / Gallo-romain
			13058 / 56 116 0053 / LOCMARIAQUER / LE LEHUIE SUD / RUE WILSON / occupation / Gallo-romain - Période récente
			20898 / 56 116 0068 / LOCMARIAQUER / 13 RUE D'AURAY / 13 RUE D'AURAY / occupation / Gallo-romain

1 : Zone soumise à l'application des procédures d'archéologie préventive du Livre V du code du patrimoine.

2 : Secteur soumis à l'application de la loi 2001-44, relative à l'archéologie préventive et classement en zone N au P.L.U.

N° de Zone	Nature de la zone demandée	Parcelles	Identification de l'EA
30	1	2013 : BE1.351;BE1.352;BE1.354;BE1.355;BE1.356;BE1.357;BE1.358;BE1.36;BE1.360;BE1.361;BE1.362;BE1.363;BE1.364;BE1.37;BE1.38;BE1.389;BE1.39;BE1.40;BE1.403;BE1.404;BE1.405;BE1.406;BE1.408;BE1.409;BE1.41;BE1.415;BE1.42;BE1.428;BE1.43;BE1.432;BE1.433;BE1.436;BE1.438;BE1.439;BE1.44;BE1.440;BE1.441;BE1.46;BE1.461;BE1.462;BE1.469;BE1.47;BE1.470;BE1.475;BE1.48;BE1.486;BE1.488;BE1.49;BE1.491;BE1.493;BE1.494;BE1.497;BE1.498;BE1.499;BE1.504;BE1.505;BE1.506;BE1.507;BE1.508;BE1.51;BE1.52;BE1.526;BE1.527;BE1.528;BE1.529;BE1.53;BE1.530;BE1.531;BE1.532;BE1.536;BE1.537;BE1.54;BE1.55;BE1.56;BE1.57;BE1.58;BE1.59;BE1.60;BE1.61;BE1.62;BE1.63;BE1.64;BE1.65;BE1.66;BE1.67;BE1.68;BE1.69;BE1.70;BE1.71;BE1.72;BE1.73;BE1.74;BE1.75;BE1.77;BE1.78;BE1.80;BE1.81;BE1.82;BE1.83;BE1.84;BE1.85;BE1.86;BE1.87;BE1.88;BE1.89;BE1.90;BE1.91;BE1.92;BE1.93;BE1.94;BE1.95;BE1.97;BE1.98;BE1.99;BH1.1;BH1.10;BH1.100;BH1.101;BH1.102;BH1.104;BH1.105;BH1.106;BH1.107;BH1.108;BH1.109;BH1.11;BH1.110;BH1.111;BH1.112;BH1.113;BH1.114;BH1.115;BH1.116;BH1.117;BH1.118;	20899 / 56 116 0069 / LOCMARIAQUER / RUE DE LA PLAGE- ABRI BUS / RUE DE LA PLAGE / occupation / Age du fer - Gallo-romain
			21418 / 56 116 0071 / LOCMARIAQUER / RUE DE LA PLAGE / RUE DE LA PLAGE / Gallo-romain / mur
			21477 / 56 116 0072 / LOCMARIAQUER / LA MAIRIE / LA MAIRIE / Gallo-romain / puits
			2599 / 56 116 0060 / LOCMARIAQUER / CHAPELLE SAINT MICHEL / BOURG DE LOCMARIAQUER / occupation / fanum / Gallo-romain - Moyen-âge

1 : Zone soumise à l'application des procédures d'archéologie préventive du Livre V du code du patrimoine.

2 : Secteur soumis à l'application de la loi 2001-44, relative à l'archéologie préventive et classement en zone N au P.L.U.

N° de Zone	Nature de la zone demandée	Parcelles	Identification de l'EA
30	1	2013 : BH1.12;BH1.121;BH1.126;BH1.127;BH1.128;BH1.129;BH1.13;BH1.130;BH1.133;BH1.134;BH1.135;BH1.136;BH1.137;BH1.138;BH1.14;BH1.141;BH1.142;BH1.143;BH1.144;BH1.145;BH1.146;BH1.147;BH1.148;BH1.149;BH1.15;BH1.150;BH1.151;BH1.152;BH1.153;BH1.154;BH1.155;BH1.156;BH1.157;BH1.158;BH1.159;BH1.16;BH1.160;BH1.161;BH1.162;BH1.163;BH1.164;BH1.165;BH1.166;BH1.167;BH1.168;BH1.18;BH1.180;BH1.181;BH1.182;BH1.183;BH1.184;BH1.185;BH1.186;BH1.187;BH1.188;BH1.189;BH1.190;BH1.191;BH1.192;BH1.193;BH1.194;BH1.195;BH1.196;BH1.197;BH1.198;BH1.199;BH1.2;BH1.200;BH1.201;BH1.202;BH1.203;BH1.204;BH1.205;BH1.206;BH1.207;BH1.208;BH1.209;BH1.21;BH1.210;BH1.211;BH1.212;BH1.213;BH1.214;BH1.215;BH1.216;BH1.217;BH1.218;BH1.219;BH1.220;BH1.221;BH1.222;BH1.223;BH1.224;BH1.225;BH1.226;BH1.227;BH1.228;BH1.229;BH1.23;BH1.230;BH1.231;BH1.232;BH1.233;BH1.234;BH1.235;BH1.236;BH1.238;BH1.239;BH1.24;BH1.240;BH1.241;BH1.242;BH1.243;BH1.244;BH1.245;BH1.247;BH1.248;BH1.249;BH1.254;BH1.255;BH1.258;BH1.259;BH1.26	11246 / 56 116 0025 / LOCMARIAQUER / ANCIENNE ECOLE DU VOTTEN / LE BOURG / boutique / habitat / Gallo-romain
			12294 / 56 116 0039 / LOCMARIAQUER / MEN ER MERE / GROH ER MENACH / menhir / Néolithique
			12305 / 56 116 0052 / LOCMARIAQUER / MAISON KERGOSIEN / LE BOURG / nécropole / Gallo-romain - Moyen-âge
			12306 / 56 116 0051 / LOCMARIAQUER / MAISON LE ROL / RUELLE DES VENETES / thermes / Gallo-romain

N° de Zone	Nature de la zone demandée	Parcelles	Identification de l'EA
30	1	2013 : BH1.12;BH1.121;BH1.126;BH1.127;BH1.128;BH1.129;BH1.13;BH1.130;BH1.133;BH1.134;BH1.135;BH1.136;BH1.137;BH1.138;BH1.14;BH1.141;BH1.142;BH1.143;BH1.144;BH1.145;BH1.146;BH1.147;BH1.148;BH1.149;BH1.15;BH1.150;BH1.151;BH1.152;BH1.153;BH1.154;BH1.155;BH1.156;BH1.157;BH1.158;BH1.159;BH1.16;BH1.160;BH1.161;BH1.162;BH1.163;BH1.164;BH1.165;BH1.166;BH1.167;BH1.168;BH1.18;BH1.180;BH1.181;BH1.182;BH1.183;BH1.184;BH1.185;BH1.186;BH1.187;BH1.188;BH1.189;BH1.190;BH1.191;BH1.192;BH1.193;BH1.194;BH1.195;BH1.196;BH1.197;BH1.198;BH1.199;BH1.2;BH1.200;BH1.201;BH1.202;BH1.203;BH1.204;BH1.205;BH1.206;BH1.207;BH1.208;BH1.209;BH1.21;BH1.210;BH1.211;BH1.212;BH1.213;BH1.214;BH1.215;BH1.216;BH1.217;BH1.218;BH1.219;BH1.220;BH1.221;BH1.222;BH1.223;BH1.224;BH1.225;BH1.226;BH1.227;BH1.228;BH1.229;BH1.23;BH1.230;BH1.231;BH1.232;BH1.233;BH1.234;BH1.235;BH1.236;BH1.238;BH1.239;BH1.24;BH1.240;BH1.241;BH1.242;BH1.243;BH1.244;BH1.245;BH1.247;BH1.248;BH1.249;BH1.254;BH1.255;BH1.258;BH1.259;BH1.26	12307 / 56 116 0050 / LOCMARIAQUER / EGLISE / LE BOURG / cimetière / église / Moyen-âge
			12311 / 56 116 0049 / LOCMARIAQUER / PARK ER BELEK / LE BOURG / édifice public / cultuel et religieux / Gallo-romain
			13058 / 56 116 0053 / LOCMARIAQUER / LE LEHUIE SUD / RUE WILSON / occupation / Gallo-romain - Période récente
			20898 / 56 116 0068 / LOCMARIAQUER / 13 RUE D'AURAY / 13 RUE D'AURAY / occupation / Gallo-romain

1 : Zone soumise à l'application des procédures d'archéologie préventive du Livre V du code du patrimoine.

2 : Secteur soumis à l'application de la loi 2001-44, relative à l'archéologie préventive et classement en zone N au P.L.U.

N° de Zone	Nature de la zone demandée	Parcelles	Identification de l'EA
30	1	<p>2013 :</p> <p>BH1.12;BH1.121;BH1.126;BH1.127;BH1.128;BH1.129;BH1.13;BH1.130;BH1.133;BH1.134;BH1.135;BH1.136;BH1.137;BH1.138;BH1.14;BH1.141;BH1.142;BH1.143;BH1.144;BH1.145;BH1.146;BH1.147;BH1.148;BH1.149;BH1.15;BH1.150;BH1.151;BH1.152;BH1.153;BH1.154;BH1.155;BH1.156;BH1.157;BH1.158;BH1.159;BH1.16;BH1.160;BH1.161;BH1.162;BH1.163;BH1.164;BH1.165;BH1.166;BH1.167;BH1.168;BH1.18;BH1.180;BH1.181;BH1.182;BH1.183;BH1.184;BH1.185;BH1.186;BH1.187;BH1.188;BH1.189;BH1.190;BH1.191;BH1.192;BH1.193;BH1.194;BH1.195;BH1.196;BH1.197;BH1.198;BH1.199;BH1.2;BH1.200;BH1.201;BH1.202;BH1.203;BH1.204;BH1.205;BH1.206;BH1.207;BH1.208;BH1.209;BH1.21;BH1.210;BH1.211;BH1.212;BH1.213;BH1.214;BH1.215;BH1.216;BH1.217;BH1.218;BH1.219;BH1.220;BH1.221;BH1.222;BH1.223;BH1.224;BH1.225;BH1.226;BH1.227;BH1.228;BH1.229;BH1.23;BH1.230;BH1.231;BH1.232;BH1.233;BH1.234;BH1.235;BH1.236;BH1.238;BH1.239;BH1.24;BH1.240;BH1.241;BH1.242;BH1.243;BH1.244;BH1.245;BH1.247;BH1.248;BH1.249;BH1.254;BH1.255;BH1.258;BH1.259;BH1.26</p>	<p>20899 / 56 116 0069 / LOCMARIAQUER / RUE DE LA PLAGE- ABRI BUS / RUE DE LA PLAGE / occupation / Age du fer - Gallo-romain</p>
			<p>21418 / 56 116 0071 / LOCMARIAQUER / RUE DE LA PLAGE / RUE DE LA PLAGE / Gallo-romain / mur</p>
			<p>21477 / 56 116 0072 / LOCMARIAQUER / LA MAIRIE / LA MAIRIE / Gallo-romain / puits</p>
			<p>2599 / 56 116 0060 / LOCMARIAQUER / CHAPELLE SAINT MICHEL / BOURG DE LOCMARIAQUER / occupation / fanum / Gallo-romain - Moyen-âge</p>

1 : Zone soumise à l'application des procédures d'archéologie préventive du Livre V du code du patrimoine.

2 : Secteur soumis à l'application de la loi 2001-44, relative à l'archéologie préventive et classement en zone N au P.L.U.



N° de Zone	Nature de la zone demandée	Parcelles	Identification de l'EA
30	1	2013 : BH1.263;BH1.264;BH1.265;BH1.266;BH1.267;BH1.268;BH1.269;BH1.27;BH1.270;BH1.271;BH1.273;BH1.274;BH1.275;BH1.276;BH1.28;BH1.285;BH1.289;BH1.29;BH1.3;BH1.30;BH1.302;BH1.303;BH1.304;BH1.305;BH1.306;BH1.307;BH1.308;BH1.31;BH1.311;BH1.315;BH1.319;BH1.32;BH1.320;BH1.321;BH1.322;BH1.325;BH1.326;BH1.33;BH1.333;BH1.334;BH1.335;BH1.336;BH1.337;BH1.338;BH1.339;BH1.340;BH1.341;BH1.342;BH1.343;BH1.344;BH1.347;BH1.348;BH1.349;BH1.35;BH1.350;BH1.351;BH1.352;BH1.354;BH1.355;BH1.356;BH1.357;BH1.358;BH1.359;BH1.36;BH1.360;BH1.361;BH1.37;BH1.371;BH1.372;BH1.373;BH1.375;BH1.376;BH1.377;BH1.379;BH1.38;BH1.380;BH1.381;BH1.382;BH1.383;BH1.384;BH1.385;BH1.386;BH1.388;BH1.389;BH1.39;BH1.390;BH1.391;BH1.392;BH1.393;BH1.394;BH1.395;BH1.396;BH1.397;BH1.398;BH1.399;BH1.4;BH1.401;BH1.402;BH1.403;BH1.404;BH1.414;BH1.420;BH1.421;BH1.422;BH1.423;BH1.424;BH1.425;BH1.44;BH1.441;BH1.442;BH1.443;BH1.444;BH1.45;BH1.46;BH1.467;BH1.468;BH1.469;BH1.470;BH1.471;BH1.472;BH1.48;BH1.487;BH1.492;BH1.499;BH1.5;BH1.50;BH1.500;BH1.501;BH1.502;BH1.504;	11246 / 56 116 0025 / LOCMARIAQUER / ANCIENNE ECOLE DU VOTTEN / LE BOURG / boutique / habitat / Gallo-romain
			12294 / 56 116 0039 / LOCMARIAQUER / MEN ER MERE / GROH ER MENACH / menhir / Néolithique
			12305 / 56 116 0052 / LOCMARIAQUER / MAISON KERGOSIEN / LE BOURG / nécropole / Gallo-romain - Moyen-âge
			12306 / 56 116 0051 / LOCMARIAQUER / MAISON LE ROL / RUELLE DES VENETES / thermes / Gallo-romain

N° de Zone	Nature de la zone demandée	Parcelles	Identification de l'EA
30	1	2013 : BH1.263;BH1.264;BH1.265;BH1.266;BH1.267;BH1.268;BH1.269;BH1.27;BH1.270;BH1.271;BH1.273;BH1.274;BH1.275;BH1.276;BH1.28;BH1.285;BH1.289;BH1.29;BH1.3;BH1.30;BH1.302;BH1.303;BH1.304;BH1.305;BH1.306;BH1.307;BH1.308;BH1.31;BH1.311;BH1.315;BH1.319;BH1.32;BH1.320;BH1.321;BH1.322;BH1.325;BH1.326;BH1.33;BH1.333;BH1.334;BH1.335;BH1.336;BH1.337;BH1.338;BH1.339;BH1.340;BH1.341;BH1.342;BH1.343;BH1.344;BH1.347;BH1.348;BH1.349;BH1.35;BH1.350;BH1.351;BH1.352;BH1.354;BH1.355;BH1.356;BH1.357;BH1.358;BH1.359;BH1.36;BH1.360;BH1.361;BH1.37;BH1.371;BH1.372;BH1.373;BH1.375;BH1.376;BH1.377;BH1.379;BH1.38;BH1.380;BH1.381;BH1.382;BH1.383;BH1.384;BH1.385;BH1.386;BH1.388;BH1.389;BH1.39;BH1.390;BH1.391;BH1.392;BH1.393;BH1.394;BH1.395;BH1.396;BH1.397;BH1.398;BH1.399;BH1.4;BH1.401;BH1.402;BH1.403;BH1.404;BH1.414;BH1.420;BH1.421;BH1.422;BH1.423;BH1.424;BH1.425;BH1.44;BH1.441;BH1.442;BH1.443;BH1.444;BH1.45;BH1.46;BH1.467;BH1.468;BH1.469;BH1.470;BH1.471;BH1.472;BH1.48;BH1.487;BH1.492;BH1.499;BH1.5;BH1.50;BH1.500;BH1.501;BH1.502;BH1.504;	12307 / 56 116 0050 / LOCMARIAQUER / EGLISE / LE BOURG / cimetière / église / Moyen-âge
			12311 / 56 116 0049 / LOCMARIAQUER / PARK ER BELEK / LE BOURG / édifice public / cultuel et religieux / Gallo-romain
			13058 / 56 116 0053 / LOCMARIAQUER / LE LEHUIE SUD / RUE WILSON / occupation / Gallo-romain - Période récente
			20898 / 56 116 0068 / LOCMARIAQUER / 13 RUE D'AURAY / 13 RUE D'AURAY / occupation / Gallo-romain

1 : Zone soumise à l'application des procédures d'archéologie préventive du Livre V du code du patrimoine.

2 : Secteur soumis à l'application de la loi 2001-44, relative à l'archéologie préventive et classement en zone N au P.L.U.

N° de Zone	Nature de la zone demandée	Parcelles	Identification de l'EA
30	1	2013 : BH1.263;BH1.264;BH1.265;BH1.266;BH1.267;BH1.268;BH1.269;BH1.27;BH1.270;BH1.271;BH1.273;BH1.274;BH1.275;BH1.276;BH1.28;BH1.285;BH1.289;BH1.29;BH1.3;BH1.30;BH1.302;BH1.303;BH1.304;BH1.305;BH1.306;BH1.307;BH1.308;BH1.31;BH1.311;BH1.315;BH1.319;BH1.32;BH1.320;BH1.321;BH1.322;BH1.325;BH1.326;BH1.33;BH1.333;BH1.334;BH1.335;BH1.336;BH1.337;BH1.338;BH1.339;BH1.340;BH1.341;BH1.342;BH1.343;BH1.344;BH1.347;BH1.348;BH1.349;BH1.35;BH1.350;BH1.351;BH1.352;BH1.354;BH1.355;BH1.356;BH1.357;BH1.358;BH1.359;BH1.36;BH1.360;BH1.361;BH1.37;BH1.371;BH1.372;BH1.373;BH1.375;BH1.376;BH1.377;BH1.379;BH1.38;BH1.380;BH1.381;BH1.382;BH1.383;BH1.384;BH1.385;BH1.386;BH1.388;BH1.389;BH1.39;BH1.390;BH1.391;BH1.392;BH1.393;BH1.394;BH1.395;BH1.396;BH1.397;BH1.398;BH1.399;BH1.4;BH1.401;BH1.402;BH1.403;BH1.404;BH1.414;BH1.420;BH1.421;BH1.422;BH1.423;BH1.424;BH1.425;BH1.44;BH1.441;BH1.442;BH1.443;BH1.444;BH1.45;BH1.46;BH1.467;BH1.468;BH1.469;BH1.470;BH1.471;BH1.472;BH1.48;BH1.487;BH1.492;BH1.499;BH1.5;BH1.50;BH1.500;BH1.501;BH1.502;BH1.504;	20899 / 56 116 0069 / LOCMARIAQUER / RUE DE LA PLAGE- ABRI BUS / RUE DE LA PLAGE / occupation / Age du fer - Gallo-romain
			21418 / 56 116 0071 / LOCMARIAQUER / RUE DE LA PLAGE / RUE DE LA PLAGE / Gallo-romain / mur
			21477 / 56 116 0072 / LOCMARIAQUER / LA MAIRIE / LA MAIRIE / Gallo-romain / puits
			2599 / 56 116 0060 / LOCMARIAQUER / CHAPELLE SAINT MICHEL / BOURG DE LOCMARIAQUER / occupation / fanum / Gallo-romain - Moyen-âge

1 : Zone soumise à l'application des procédures d'archéologie préventive du Livre V du code du patrimoine.

2 : Secteur soumis à l'application de la loi 2001-44, relative à l'archéologie préventive et classement en zone N au P.L.U.

N° de Zone	Nature de la zone demandée	Parcelles	Identification de l'EA
30	1	2013;BH1.505;BH1.51;BH1.511;BH1.512;BH1.513;BH1.514;BH1.515;BH1.516;BH1.518;BH1.52;BH1.524;BH1.525;BH1.526;BH1.527;BH1.528;BH1.529;BH1.53;BH1.530;BH1.533;BH1.537;BH1.538;BH1.54;BH1.55;BH1.559;BH1.560;BH1.561;BH1.57;BH1.577;BH1.58;BH1.580;BH1.582;BH1.585;BH1.59;BH1.590;BH1.592;BH1.595;BH1.597;BH1.598;BH1.6;BH1.600;BH1.602;BH1.603;BH1.604;BH1.605;BH1.606;BH1.608;BH1.609;BH1.61;BH1.610;BH1.611;BH1.612;BH1.613;BH1.614;BH1.615;BH1.616;BH1.617;BH1.618;BH1.619;BH1.62;BH1.620;BH1.628;BH1.63;BH1.630;BH1.631;BH1.632;BH1.639;BH1.64;BH1.640;BH1.642;BH1.644;BH1.646;BH1.65;BH1.651;BH1.652;BH1.653;BH1.654;BH1.655;BH1.656;BH1.657;BH1.658;BH1.659;BH1.66;BH1.660;BH1.661;BH1.663;BH1.665;BH1.668;BH1.669;BH1.67;BH1.672;BH1.68;BH1.681;BH1.682;BH1.683;BH1.685;BH1.686;BH1.687;BH1.688;BH1.689;BH1.69;BH1.690;BH1.691;BH1.692;BH1.693;BH1.694;BH1.695;BH1.696;BH1.697;BH1.698;BH1.699;BH1.70;BH1.700;BH1.701;BH1.702;BH1.703;BH1.704;BH1.705;BH1.706;BH1.707;BH1.71;BH1.710;BH1.711;BH1.716;BH1.717;BH1.72;BH1.720;BH1.722;BH1.723;BH1.724;BH1.725	11246 / 56 116 0025 / LOCMARIAQUER / ANCIENNE ECOLE DU VOTTEN / LE BOURG / boutique / habitat / Gallo-romain
			12305 / 56 116 0052 / LOCMARIAQUER / MAISON KERGOSIEN / LE BOURG / nécropole / Gallo-romain - Moyen-âge
			12306 / 56 116 0051 / LOCMARIAQUER / MAISON LE ROL / RUELLE DES VENETES / thermes / Gallo-romain
			12307 / 56 116 0050 / LOCMARIAQUER / EGLISE / LE BOURG / cimetière / église / Moyen-âge

1 : Zone soumise à l'application des procédures d'archéologie préventive du Livre V du code du patrimoine.

2 : Secteur soumis à l'application de la loi 2001-44, relative à l'archéologie préventive et classement en zone N au P.L.U.

N° de Zone	Nature de la zone demandée	Parcelles	Identification de l'EA
30	1	2013;BH1.505;BH1.51;BH1.511;BH1.512;BH1.513;BH1.514;BH1.515;BH1.516;BH1.518;BH1.52;BH1.524;BH1.525;BH1.526;BH1.527;BH1.528;BH1.529;BH1.53;BH1.530;BH1.533;BH1.537;BH1.538;BH1.54;BH1.55;BH1.559;BH1.560;BH1.561;BH1.57;BH1.577;BH1.58;BH1.580;BH1.582;BH1.585;BH1.59;BH1.590;BH1.592;BH1.595;BH1.597;BH1.598;BH1.6;BH1.600;BH1.602;BH1.603;BH1.604;BH1.605;BH1.606;BH1.608;BH1.609;BH1.61;BH1.610;BH1.611;BH1.612;BH1.613;BH1.614;BH1.615;BH1.616;BH1.617;BH1.618;BH1.619;BH1.62;BH1.620;BH1.628;BH1.63;BH1.630;BH1.631;BH1.632;BH1.639;BH1.64;BH1.640;BH1.642;BH1.644;BH1.646;BH1.65;BH1.651;BH1.652;BH1.653;BH1.654;BH1.655;BH1.656;BH1.657;BH1.658;BH1.659;BH1.66;BH1.660;BH1.661;BH1.663;BH1.665;BH1.668;BH1.669;BH1.67;BH1.672;BH1.68;BH1.681;BH1.682;BH1.683;BH1.685;BH1.686;BH1.687;BH1.688;BH1.689;BH1.69;BH1.690;BH1.691;BH1.692;BH1.693;BH1.694;BH1.695;BH1.696;BH1.697;BH1.698;BH1.699;BH1.70;BH1.700;BH1.701;BH1.702;BH1.703;BH1.704;BH1.705;BH1.706;BH1.707;BH1.71;BH1.710;BH1.711;BH1.716;BH1.717;BH1.72;BH1.720;BH1.722;BH1.723;BH1.724;BH1.725	12311 / 56 116 0049 / LOCMARIAQUER / PARK ER BELEK / LE BOURG / édifice public / cultuel et religieux / Gallo-romain
			13058 / 56 116 0053 / LOCMARIAQUER / LE LEHUIE SUD / RUE WILSON / occupation / Gallo-romain - Période récente
			20898 / 56 116 0068 / LOCMARIAQUER / 13 RUE D'AURAY / 13 RUE D'AURAY / occupation / Gallo-romain
			20899 / 56 116 0069 / LOCMARIAQUER / RUE DE LA PLAGE- ABRI BUS / RUE DE LA PLAGE / occupation / Age du fer - Gallo-romain

1 : Zone soumise à l'application des procédures d'archéologie préventive du Livre V du code du patrimoine.

2 : Secteur soumis à l'application de la loi 2001-44, relative à l'archéologie préventive et classement en zone N au P.L.U.

N° de Zone	Nature de la zone demandée	Parcelles	Identification de l'EA
30	1		21418 / 56 116 0071 / LOCMARIAQUER / RUE DE LA PLAGE / RUE DE LA PLAGE / Gallo-romain / mur
		2013;BH1.505;BH1.51;BH1.511;BH1.512;BH1.513;BH1.514;BH1.515;BH1.516;BH1.518;BH1.52;BH1.524;BH1.525;BH1.526;BH1.527;BH1.528;BH1.529;BH1.53;BH1.530;BH1.533;BH1.537;BH1.538;BH1.54;BH1.55;BH1.559;BH1.560;BH1.561;BH1.57;BH1.577;BH1.58;BH1.580;BH1.582;BH1.585;BH1.59;BH1.590;BH1.592;BH1.595;BH1.597;BH1.598;BH1.6;BH1.600;BH1.602;BH1.603;BH1.604;BH1.605;BH1.606;BH1.608;BH1.609;BH1.61;BH1.610;BH1.611;BH1.612;BH1.613;BH1.614;BH1.615;BH1.616;BH1.617;BH1.618;BH1.619;BH1.62;BH1.620;BH1.628;BH1.63;BH1.630;BH1.631;BH1.632;BH1.639;BH1.64;BH1.640;BH1.642;BH1.644;BH1.646;BH1.65;BH1.651;BH1.652;BH1.653;BH1.654;BH1.655;BH1.656;BH1.657;BH1.658;BH1.659;BH1.66;BH1.660;BH1.661;BH1.663;BH1.665;BH1.668;BH1.669;BH1.67;BH1.672;BH1.68;BH1.681;BH1.682;BH1.683;BH1.685;BH1.686;BH1.687;BH1.688;BH1.689;BH1.69;BH1.690;BH1.691;BH1.692;BH1.693;BH1.694;BH1.695;BH1.696;BH1.697;BH1.698;BH1.699;BH1.70;BH1.700;BH1.701;BH1.702;BH1.703;BH1.704;BH1.705;BH1.706;BH1.707;BH1.71;BH1.710;BH1.711;BH1.716;BH1.717;BH1.72;BH1.720;BH1.722;BH1.723;BH1.724;BH1.725	21477 / 56 116 0072 / LOCMARIAQUER / LA MAIRIE / LA MAIRIE / Gallo-romain / puits
			2599 / 56 116 0060 / LOCMARIAQUER / CHAPELLE SAINT MICHEL / BOURG DE LOCMARIAQUER / occupation / fanum / Gallo-romain - Moyen-âge
		2013;BH1.726;BH1.727;BH1.728;BH1.729;BH1.73;BH1.730;BH1.731;BH1.738;BH1.739;BH1.74;BH1.740;BH1.741;BH1.742;BH1.743;BH1.744;BH1.745;BH1.748;BH1.75;BH1.750;BH1.751;BH1.756;BH1.757;BH1.758;BH1.759;BH1.76;BH1.762;BH1.764;BH1.765;BH1.766;BH1.77;BH1.774;BH1.775;BH1.776;BH1.777;BH1.778;BH1.779;BH1.78;BH1.780;BH1.79;BH1.82;BH1.83;BH1.84;BH1.85;BH1.86;BH1.87;BH1.88;BH1.89;BH1.90;BH1.91;BH1.92;BH1.93;BH1.94;BH1.95;BH1.96;BH1.97;BH1.98;BH1.99;B11.349;B11.351;B11.381;B11.382;B11.383;B11.402;B11.403;B11.404;B11.405;B11.406;B11.410;B11.411;B11.412;B11.413;BP1.309;BP1.310;BP1.498	11246 / 56 116 0025 / LOCMARIAQUER / ANCIENNE ECOLE DU VOTTEN / LE BOURG / boutique / habitat / Gallo-romain

1 : Zone soumise à l'application des procédures d'archéologie préventive du Livre V du code du patrimoine.

2 : Secteur soumis à l'application de la loi 2001-44, relative à l'archéologie préventive et classement en zone N au P.L.U.

N° de Zone	Nature de la zone demandée	Parcelles	Identification de l'EA
30	1	2013;BH1.726;BH1.727;BH1.728;BH1.729;BH1.73;BH1.730;BH1.731;BH1.738;BH1.739;BH1.74;BH1.740;BH1.741;BH1.742;BH1.743;BH1.744;BH1.745;BH1.748;BH1.75;BH1.750;BH1.751;BH1.756;BH1.757;BH1.758;BH1.759;BH1.76;BH1.762;BH1.764;BH1.765;BH1.766;BH1.77;BH1.774;BH1.775;BH1.776;BH1.777;BH1.778;BH1.779;BH1.78;BH1.780;BH1.79;BH1.82;BH1.83;BH1.84;BH1.85;BH1.86;BH1.87;BH1.88;BH1.89;BH1.90;BH1.91;BH1.92;BH1.93;BH1.94;BH1.95;BH1.96;BH1.97;BH1.98;BH1.99;BI1.349;BI1.351;BI1.381;BI1.382;BI1.383;BI1.402;BI1.403;BI1.404;BI1.405;BI1.406;BI1.410;BI1.411;BI1.412;BI1.413;BP1.309;BP1.310;BP1.498	12294 / 56 116 0039 / LOCMARIAQUER / MEN ER MERE / GROH ER MENACH / menhir / Néolithique
			12305 / 56 116 0052 / LOCMARIAQUER / MAISON KERGOSIEN / LE BOURG / nécropole / Gallo-romain - Moyen-âge
			12306 / 56 116 0051 / LOCMARIAQUER / MAISON LE ROL / RUELLE DES VENETES / thermes / Gallo-romain
			12307 / 56 116 0050 / LOCMARIAQUER / EGLISE / LE BOURG / cimetière / église / Moyen-âge

N° de Zone	Nature de la zone demandée	Parcelles	Identification de l'EA
30	1	2013;BH1.726;BH1.727;BH1.728;BH1.729;BH1.73;BH1.730;BH1.731;BH1.738;BH1.739;BH1.74;BH1.740;BH1.741;BH1.742;BH1.743;BH1.744;BH1.745;BH1.748;BH1.75;BH1.750;BH1.751;BH1.756;BH1.757;BH1.758;BH1.759;BH1.76;BH1.762;BH1.764;BH1.765;BH1.766;BH1.77;BH1.774;BH1.775;BH1.776;BH1.777;BH1.778;BH1.779;BH1.78;BH1.780;BH1.79;BH1.82;BH1.83;BH1.84;BH1.85;BH1.86;BH1.87;BH1.88;BH1.89;BH1.90;BH1.91;BH1.92;BH1.93;BH1.94;BH1.95;BH1.96;BH1.97;BH1.98;BH1.99;BI1.349;BI1.351;BI1.381;BI1.382;BI1.383;BI1.402;BI1.403;BI1.404;BI1.405;BI1.406;BI1.410;BI1.411;BI1.412;BI1.413;BP1.309;BP1.310;BP1.498	12311 / 56 116 0049 / LOCMARIAQUER / PARK ER BELEK / LE BOURG / édifice public / cultuel et religieux / Gallo-romain
			13058 / 56 116 0053 / LOCMARIAQUER / LE LEHUIE SUD / RUE WILSON / occupation / Gallo-romain - Période récente
			20898 / 56 116 0068 / LOCMARIAQUER / 13 RUE D'AURAY / 13 RUE D'AURAY / occupation / Gallo-romain
			20899 / 56 116 0069 / LOCMARIAQUER / RUE DE LA PLAGE- ABRI BUS / RUE DE LA PLAGE / occupation / Age du fer - Gallo-romain



N° de Zone	Nature de la zone demandée	Parcelles	Identification de l'EA
30	1	2013;BH1.726;BH1.727;BH1.728;BH1.729;BH1.73;BH1.730;BH1.731;BH1.738;BH1.739;BH1.74;BH1.740;BH1.741;BH1.742;BH1.743;BH1.744;BH1.745;BH1.748;BH1.75;BH1.750;BH1.751;BH1.756;BH1.757;BH1.758;BH1.759;BH1.76;BH1.762;BH1.764;BH1.765;BH1.766;BH1.77;BH1.774;BH1.775;BH1.776;BH1.777;BH1.778;BH1.779;BH1.78;BH1.780;BH1.79;BH1.82;BH1.83;BH1.84;BH1.85;BH1.86;BH1.87;BH1.88;BH1.89;BH1.90;BH1.91;BH1.92;BH1.93;BH1.94;BH1.95;BH1.96;BH1.97;BH1.98;BH1.99;BI1.349;BI1.351;BI1.381;BI1.382;BI1.383;BI1.402;BI1.403;BI1.404;BI1.405;BI1.406;BI1.410;BI1.411;BI1.412;BI1.413;BP1.309;BP1.310;BP1.498	21418 / 56 116 0071 / LOCMARIAQUER / RUE DE LA PLAGE / RUE DE LA PLAGE / Gallo-romain / mur
			21477 / 56 116 0072 / LOCMARIAQUER / LA MAIRIE / LA MAIRIE / Gallo-romain / puits
			2599 / 56 116 0060 / LOCMARIAQUER / CHAPELLE SAINT MICHEL / BOURG DE LOCMARIAQUER / occupation / fanum / Gallo-romain - Moyen-âge

LOCMARIAQUER (56116). Liste des zones de protections demandées au PLU  
au titre de l'archéologie, le 12 avril 2013

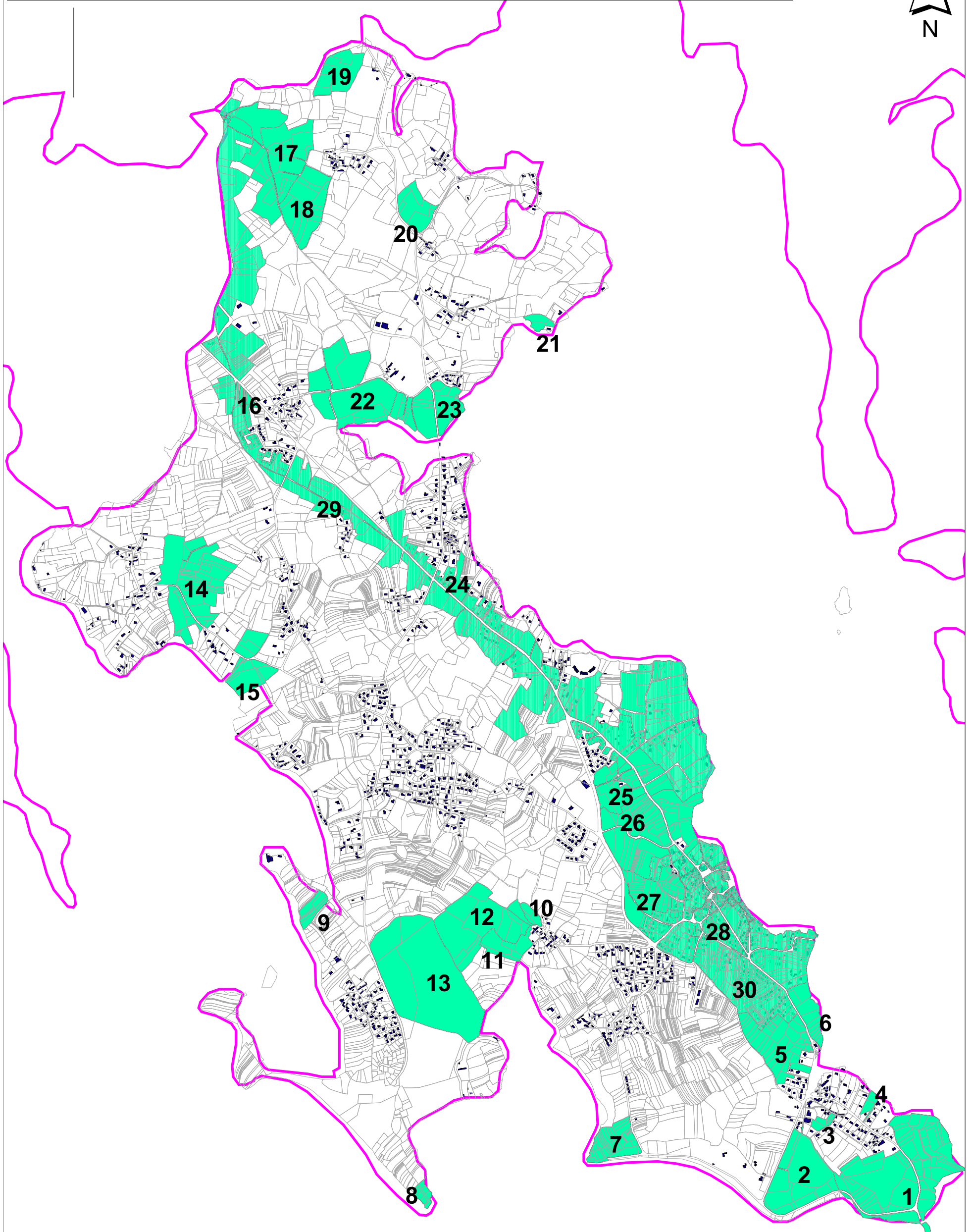

0 1000 2000 Mètres