	MER	JEU	VEN	SAM	DIM	LUN	MAR
Comme des bêtes 2	13h50			13h50	15h35		
La Vie scolaire	16h20 21h05	18h25 20h45	21h10	16h05 21h00	11h00 14h00 21h05	18h05 21h00	18h40 20h50
La Traviata *Assiette à l'entracte*			19h00				
Roubaix, une lumière	18h15	16h00	16h20	14h00	18h30	16h00	21h00
Ça *Soirée "ça"-10€ les 2 films*			19h00				
Le Roi Lion	15h50			16h30	11h00 14h00		
M *Gratuit - sur réservation*		20h30					
Once Upon a Time... in Hollywood (Int -12ans)	**20h40** *VOSTF*			20h35	**18h00** *VOSTF*	**20h30** *VOSTF*	17h45
Deux moi *Sortie Nationale*	14h00 18h40 21h00	18h30 20h50	16h30 21h00	16h10 18h30 20h50	16h20 18h40 21h00	18h30 20h50	15h30 20h55
Ça : Chapitre 2 *Sortie Nat. - Soirée spéciale "ça" vendredi 13 (10€ les 2 films)*	14h00 17h15 20h30	17h45 20h30	18h00 21h30	14h00 17h20 20h40	14h00 17h20 20h40	17h45 20h30	17h45 20h30
C'est quoi cette mamie?!	16h10			21h00	14h00		
Une Grande fille			**16h15** *VOSTF*		**20h55** *VOSTF*	**18h00** *VOSTF*	**16h00** *VOSTF*
Le Mystère Henri Pick *Séance "Ciné-seniors"*		14h30					14h30
Inséparables	13h50 17h25	16h20 18h25	16h00 21h40	14h00 19h00	11h00 16h25 19h10	16h00	17h00 21h00
Fête de famille	14h00 18h20	16h15 21h00	16h00 18h50	14h00 18h25	16h00 21h00	16h10 18h20	16h10 18h20
Les Hirondelles de Kaboul	15h40 19h25	16h35 18h20	18h10 20h00	15h40 17h25 19h10	13h50 17h25	16h10 20h45	19h00
Les Enchaînés *Séance "Ciné-seniors"*		14h30					14h30
Moriyama-San *Soirée débat Ciné+Archi - organisée par la MAEB*	**20h30** *VOSTF*						

Ti Hanok

CINEMA 5 SALLES

Z.A. Porte Océane 3 • 56400 Auray

www.cinematihanok.bzh • 02 97 24 06 52

SEMAINE DU MERCREDI 18 SEPTEMBRE AU MARDI 24 SEPTEMBRE

(espace détente et hall d'expositions accessibles aux heures des séances)

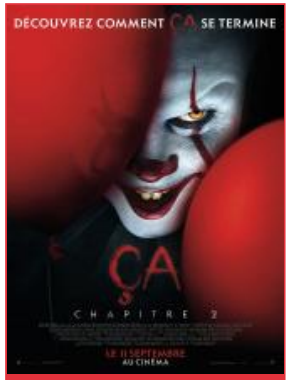

Sortie Nationale

Saison 2

Sortie Nationale

4.90 €* pour les moins de 14 ans
6.90 €* pour les 14/18 ans, étudiants, demandeurs d'emploi, AAH, carte cezam, adhérents à la MAL
8.90 €* pour les autres

GROUPES à parir de 10 personnes sur devis

DU LUNDI AU JEUDI
6.90 €* pour tous
hors vacances scolaires et jours fériés

DIMANCHE MATIN
4.90 €* pour tous, toute l'année

• **60 €** la carte de 10places - non nominative - valable 6mois
• CE/locations de salles/anniversaires/scolaires → nous consulter

** supplément 3D : 1€ pour location des lunettes*

MORIYAMA-SAN Soirée débat Ciné+Archi - organisée par la MAEB

01h00 | de Ila Bêka avec |

Monsieur Moriyama habite un village dans la forêt, au centre de Tokyo, que lui a construit l'architecte Ryue Nishizawa. Monsieur Moriyama y chasse le pissenlit, déplace les bibliothèques, dort à même le sol, organise des barbecues et allume des feux de Bengale, quand il ne projette pas des films sur l'art sur les murs de son étrange et sublime habitation. Soixante-trois minutes pour apprendre ce que signifie l'art de vivre...

FÊTE DE FAMILLE

01h41 | Comédie, Drame de Cédric Kahn avec Catherine Deneuve, Emmanuelle Bercot, Vincent Macaigne, Cédric Kahn, Satya Dusaugey | France

"Aujourd'hui c'est mon anniversaire et j'aimerais qu'on ne parle que de choses joyeuses."Andréa ne sait pas encore que l'arrivée « surprise » de sa fille aînée, Claire, disparue depuis 3 ans et bien décidée à reprendre ce qui lui est dû, va bouleverser le programme et déclencher une tempête familiale.

LES HIRONDELLES DE KABOUL

01h21 | Animation de Zabou Breitman avec Simon Abkarian, Hiam Abbass, Swann Arlaud, Zita Hanrot, Jean-Claude Deret | France

Été 1998, Kaboul en ruines est occupée par les talibans. Mohsen et Zunaira sont jeunes, ils s'aiment profondément. En dépit de la violence et de la misère quotidienne, ils veulent croire en l'avenir. Un geste insensé de Mohsen va faire basculer leurs vies.

UNE GRANDE FILLE

02h17 | Drame de Kantemir Balagov avec Vasilisa Perelygina, Konstantin Balakirev, Olga Dragunova, Ksenia Kutepova, Viktoria Miroshnichenko | Russie

1945. La Deuxième Guerre mondiale a ravagé Léningrad. Au sein de ces ruines, deux jeunes femmes, Iya et Masha, tentent de se reconstruire et de donner un sens à leur vie.

DEUX MOI Sortie Nationale

01h50 | Comédie, Drame de Cédric Klapisch avec Ana Girardot, François Civil, François Berléand, Camille Cottin, Simon Abkarian | France

Rémy et Mélanie ont trente ans et vivent dans le même quartier à Paris. Elle multiplie les rendez-vous ratés sur les réseaux sociaux pendant qu'il peine à faire une rencontre. Tous les deux victimes de cette solitude des grandes villes, à l'époque hyper connectée où l'on pense pourtant que se rencontrer devrait être plus simple…

M Gratuit - sur réservation

01h40 | Drame de Sara Forestier avec Sara Forestier, Redouanne Harjane, Guillaume Verdier, Frédéric Moulin, Jean-Pierre Léaud | France

Mo est beau, charismatique, et a le goût de l'adrénaline. Il fait des courses clandestines. Lorsqu'il rencontre Lila, jeune fille bègue et timide, c'est le coup de foudre. Il va immédiatement la prendre sous son aile. Mais Lila est loin d'imaginer que Mo porte un secret : il ne sait pas lire.

LA TRAVIATA Assiette à l'entracte

03h05 | Opera de Simon Stone avec Pretty Yende, Benjamin Bernheim, Jean-François Lapointe | Italie

En ouvrant son opéra par un prélude pour cordes d'une économie de moyens inédite, Verdi affirmait en 1853 sa volonté de bousculer les conventions et les normes. Là n'est pas la moindre des radicalités de son œuvre

LES ENCHAÎNES Séance "Ciné-seniors"

01h42 | Policier, Thriller, Romance de Alfred Hitchcock avec Claude Rains, Cary Grant, Ingrid Bergman, Alfred Hitchcock, Louis Calhern | U.S.A.

Alicia, fille d'un espion nazi, mène une vie dépravée. Devlin lui propose de travailler pour les Etats-Unis afin de réhabiliter son nom. Elle épouse donc un ancien ami de son père afin de l'espionner...

INSÉPARABLES

01h34 | Comédie de Varante Soudjian avec Ahmed Sylla, Alban Ivanov, Judith El Zein, Ornella Fleury, Christian Bujeau | France

Mika, un petit escroc, a fait un rapide tour en prison, où il a fait la connaissance de « Poutine », un détenu cinglé et imprévisible. Sitôt sa peine purgée, il décide de repartir à zéro et de refaire sa vie. Alors qu'il s'apprête à épouser la fille d'un riche homme d'affaires, son passé le rattrape : Poutine débarque sans prévenir ! Mika va vite réaliser qu'on ne se débarrasse pas aisément d'un tel boulet...

LE MYSTÈRE HENRI PICK Séance "Ciné-seniors"

01h40 | Comédie, Drame de Rémi Bezançon avec Fabrice Luchini, Camille Cottin, Alice Isaaz, Bastien Bouillon, Louis Descols | France

Dans une étrange bibliothèque au cœur de la Bretagne, une jeune éditrice découvre un manuscrit extraordinaire qu'elle décide aussitôt de publier. Le roman devient un best-seller. Mais son auteur, Henri Pick, un pizzaïolo breton décédé deux ans plus tôt, n'aurait selon sa veuve jamais écrit autre chose que ses listes de courses.

ÇA : CHAPITRE 2 Sortie Nat. - Soirée spéciale "ça" vendredi 13 (10€ les 2 films)

02h50 | Epouvante-horreur de Andy Muschietti avec Bill Skarsgård, Jessica Chastain, Andy Bean, James Ransone, Jay Ryan (III) | U.S.A.

27 ans après la victoire du Club des Ratés sur Grippe-Sou, le sinistre Clown est de retour pour semer la terreur dans les rues de Derry. Désormais adultes, les membres du Club ont tous quitté la petite ville pour faire leur vie. Cependant, lorsqu'on signale de nouvelles disparitions d'enfants, Mike, le seul du groupe à être demeuré sur place, demande aux autres de le rejoindre.

ONCE UPON A TIME... IN HOLLYWOOD (INT -12ANS)

02h41 | Comédie, Drame de Quentin Tarantino avec Brad Pitt, Margot Robbie, Leonardo DiCaprio, Timothy Olyphant, Kurt Russell | U.S.A.

En 1969, la star de télévision Rick Dalton et le cascadeur Cliff Booth, sa doublure de longue date, poursuivent leurs carrières au sein d'une industrie qu'ils ne reconnaissent plus.

ROUBAIX, UNE LUMIÈRE

01h59 | Drame, Thriller de Arnaud Desplechin avec Roschdy Zem, Antoine Reinartz, Sara Forestier, Léa Seydoux, Chloé Simoneau | France

À Roubaix, un soir de Noël, Daoud le chef de la police locale et Louis, fraîchement diplômé, font face au meurtre d'une vieille femme. Les voisines de la victime, deux jeunes femmes, Claude et Marie, sont arrêtées. Elles sont toxicomanes, alcooliques, amantes…

LA VIE SCOLAIRE

01h51 | Comédie dramatique de Grand Corps Malade avec Alban Ivanov, Zita Hanrot, Liam Pierron, Soufiane Guerrab, Moussa Mansaly | France

Une année au coeur de l'école de la république, de la vie... et de la démerde ! Samia, jeune CPE novice, débarque de son Ardèche natale dans un collège réputé difficile de la ville de Saint-Denis. Elle y découvre les problèmes récurrents de discipline, la réalité sociale pesant sur le quartier, mais aussi l'incroyable vitalité et l'humour, tant des élèves que de son équipe de surveillants.